

## OPĆI PODACI O ODJELU

|  |                 |                |        |
|--|-----------------|----------------|--------|
| Šumarija   | Tomislavgrad    |                |        |
| Gospodarska jedinica                                     | Tušnica-Kologaj |                |        |
| Odjel  | 80 a            |                |        |
| Površina (ha)  | 25,99           |                |        |
| Neto drvena masa (m³)                                    | Četinjače       | Listače        | Σ      |
|  | 781,52          | 0,00           | 751,52 |
| Srednja zapremina doznačenih stabala (m³)                | 0,39            |                |        |
| Srednji promjer doznačenih stabala                       | 24,16           |                |        |
| Ukupan broj doznačenih stabala (komada)                  | 2.640           |                |        |
| Prosječni broj doznačenih stabala (kom/ha)               | 101,60          |                |        |
| Prosječna doznačena zapremina doznačenih stabala (m³/ha) | 39,44           |                |        |
| Srednja udaljenost privlačenja (m)                       | 529             |                |        |
| Uvjeti rada  | m³/ha           | Nepovoljan     |        |
|  | Distanca (m)    | Povoljan       |        |
|  | Nagib (%)       | Jako povoljan  |        |
| Dvotjedna dinamika (m³)<br>(odnosi se na cijeli LOT)     | 438             |                |        |
| Potreban broj radnih dana<br>(odnosi se na cijeli LOT)   | 58              |                |        |
| Vrijednost poslova<br>(odnosi se na cijeli LOT)          | 34,82 KM/m³     | Σ 73.692,20 KM |        |
| Napomena :   |                 |                |        |

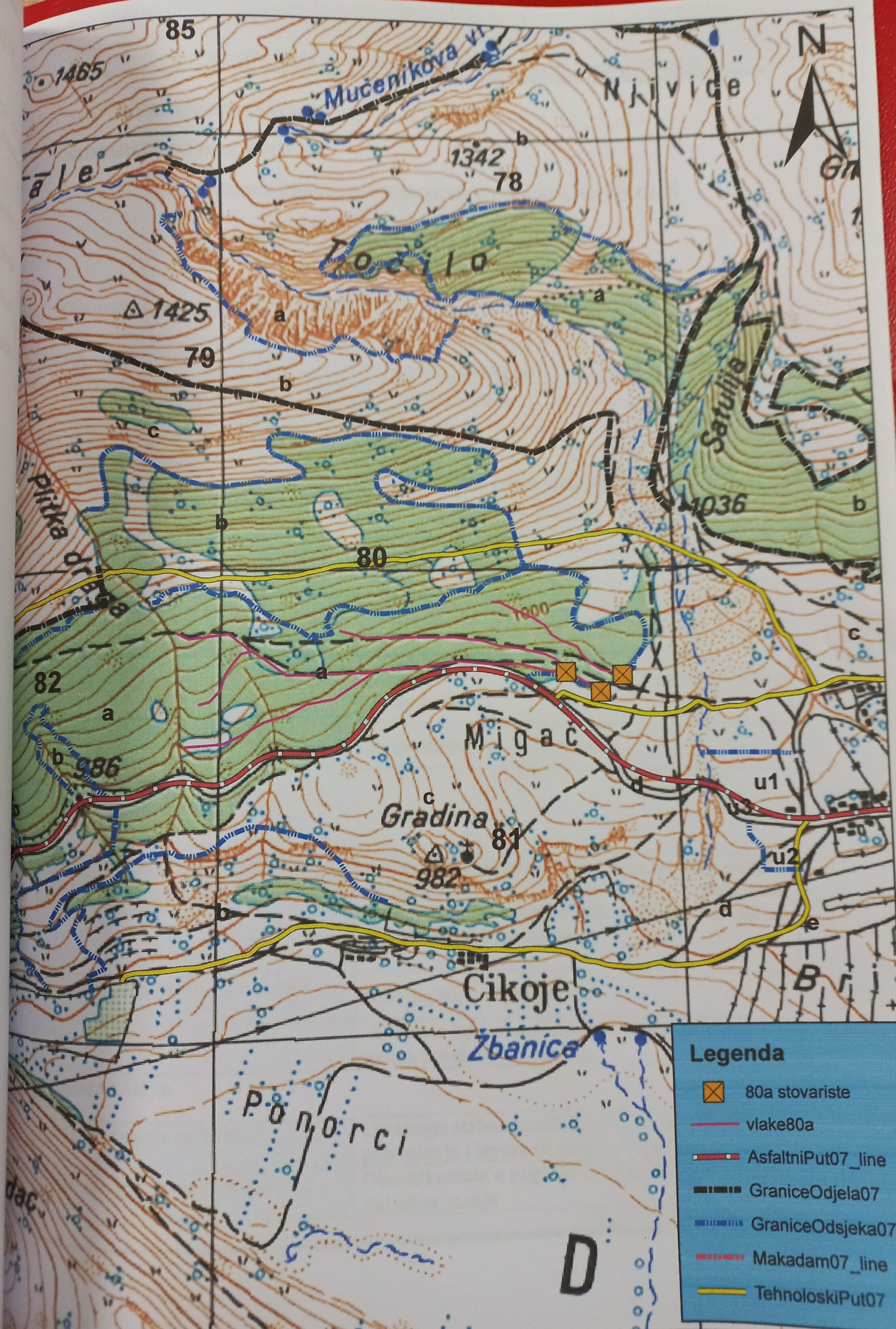

## OPĆI PODACI O ODJELU

|  |                 |                |        |
|--|-----------------|----------------|--------|
| Šumarija   | Tomislavgrad    |                |        |
| Gospodarska jedinica                                     | Tušnica-Kologaj |                |        |
| Odjel  | 82 a            |                |        |
| Površina (ha)  | 18,72           |                |        |
| Neto drvena masa (m³)                                    | Četinjače       | Listače        | Σ      |
|  | 162,52          | 0,00           | 162,52 |
| Srednja zapremina doznačenih stabala (m³)                | 0,25            |                |        |
| Srednji promjer doznačenih stabala                       | 21,57           |                |        |
| Ukupan broj doznačenih stabala (komada)                  | 817             |                |        |
| Prosječni broj doznačenih stabala (kom/ha)               | 43,60           |                |        |
| Prosječna doznačena zapremina doznačenih stabala (m³/ha) | 11,03           |                |        |
| Srednja udaljenost privlačenja (m)                       | 273             |                |        |
| Uvjeti rada  | m³/ha           | Nepovoljan     |        |
|  | Distanca (m)    | Jako povoljan  |        |
|  | Nagib (%)       | Povoljan       |        |
| Dvotjedna dinamika (m³)<br>(odnosi se na cijeli LOT)     | 438             |                |        |
| Potreban broj radnih dana<br>(odnosi se na cijeli LOT)   | 58              |                |        |
| Vrijednost poslova<br>(odnosi se na cijeli LOT)          | 34,82 KM/m³     | Σ 73.692,20 KM |        |
| Napomena :   |                 |                |        |

G.J. Tušnica - Kologaj  
M 1 : 5000

# LEGENDA

82a Vlake  
(-) Granica GJ

## Granice

Granica privatnog  
Granica odjela  
Granica odsjeka  
Asfaltna cesta  
Makadamska cesta  
Tehnološka cesta

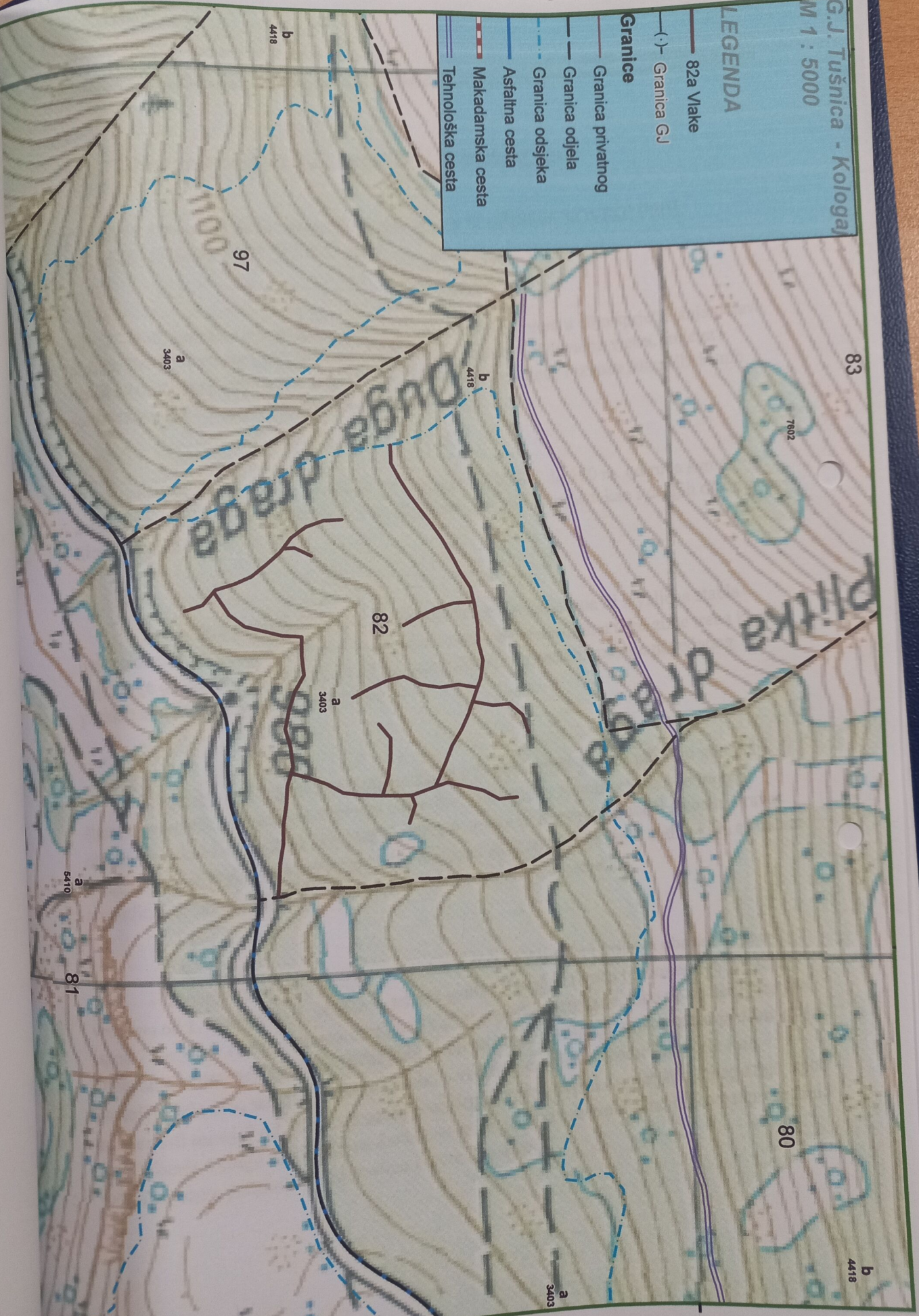

## OPĆI PODACI O ODJELU

|  |                 |                |        |
|--|-----------------|----------------|--------|
| Šumarija   | Tomislavgrad    |                |        |
| Gospodarska jedinica                                     | Tušnica-Kologaj |                |        |
| Odjel  | 97 a            |                |        |
| Površina (ha)  | 12,27           |                |        |
| Neto drvena masa (m³)                                    | Četinjače       | Listače        | Σ      |
|  | 128,85          | 0,00           | 128,85 |
| Srednja zapremina doznačenih stabala (m³)                | 0,25            |                |        |
| Srednji promjer doznačenih stabala                       | 20,45           |                |        |
| Ukupan broj doznačenih stabala (komada)                  | 654             |                |        |
| Prosječni broj doznačenih stabala (kom/ha)               | 53,30           |                |        |
| Prosječna doznačena zapremina doznačenih stabala (m³/ha) | 13,47           |                |        |
| Srednja udaljenost privlačenja (m)                       | 246             |                |        |
| Uvjeti rada  | m³/ha           | Nepovoljan     |        |
|  | Distanca (m)    | Jako povoljan  |        |
|  | Nagib (%)       | Jako povoljan  |        |
| Dvotjedna dinamika (m³)<br>(odnosi se na cijeli LOT)     | 438             |                |        |
| Potreban broj radnih dana<br>(odnosi se na cijeli LOT)   | 58              |                |        |
| Vrijednost poslova<br>(odnosi se na cijeli LOT)          | 34,82 KM/m³     | Σ 73.692,20 KM |        |
| Napomena :   |                 |                |        |

LEGENDA

97a vlake

(- - -) Granica GJ

Granice

Granica privatnog

Granica odjela

Granica odsjeka

Asfaltna cesta

Makadamska cesta

Tehnološka cesta

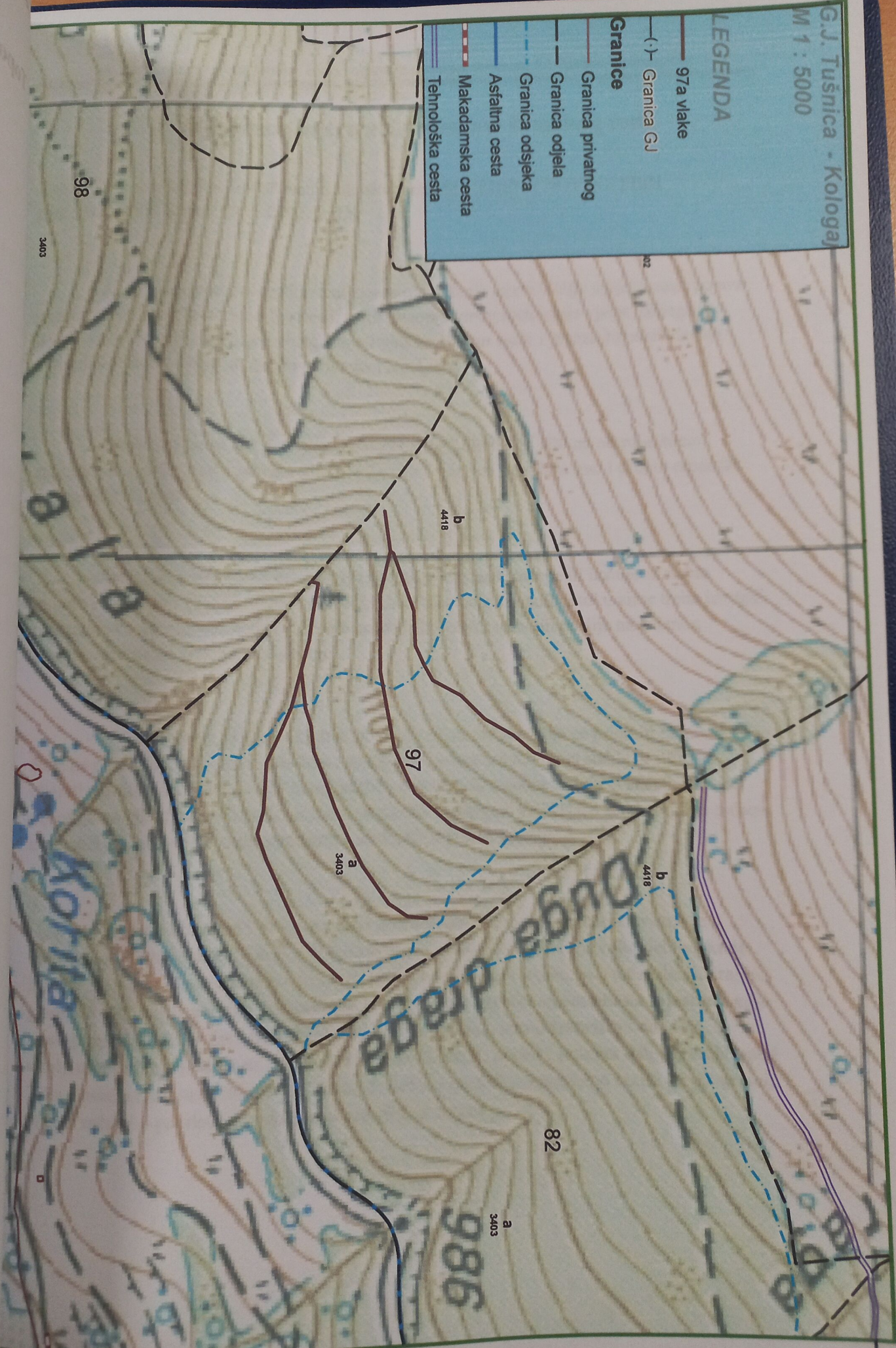

## OPĆI PODACI O ODJELU

|  |                 |                |        |
|--|-----------------|----------------|--------|
| Šumarija   | Tomislavgrad    |                |        |
| Gospodarska jedinica                                     | Tušnica-Kologaj |                |        |
| Odjel  | 98 a            |                |        |
| Površina (ha)  | 51,13           |                |        |
| Neto drvena masa (m³)                                    | Četinjače       | Listače        | Σ      |
|  | 721,34          | 0,00           | 721,34 |
| Srednja zapremina doznačenih stabala (m³)                | 0,33            |                |        |
| Srednji promjer doznačenih stabala                       | 22,67           |                |        |
| Ukupan broj doznačenih stabala (komada)                  | 2.865           |                |        |
| Prosječni broj doznačenih stabala (kom/ha)               | 56,00           |                |        |
| Prosječna doznačena zapremina doznačenih stabala (m³/ha) | 18,62           |                |        |
| Srednja udaljenost privlačenja (m)                       | 554             |                |        |
| Uvjeti rada  | m³/ha           | Nepovoljan     |        |
|  | Distanca (m)    | Nepovoljan     |        |
|  | Nagib (%)       | Jako povoljan  |        |
| Dvotjedna dinamika (m³)<br>(odnosi se na cijeli LOT)     | 438             |                |        |
| Potreban broj radnih dana<br>(odnosi se na cijeli LOT)   | 58              |                |        |
| Vrijednost poslova<br>(odnosi se na cijeli LOT)          | 34,82 KM/m³     | Σ 73.692,20 KM |        |
| Napomena :   |                 |                |        |



## OPĆI PODACI O ODJELU

|  |                 |                |        |
|--|-----------------|----------------|--------|
| Šumarija   | Tomislavgrad    |                |        |
| Gospodarska jedinica                                     | Tušnica-Kologaj |                |        |
| Odjel  | 101 a           |                |        |
| Površina (ha)  | 25,29           |                |        |
| Neto drvena masa (m³)                                    | Četinjače       | Listače        | Σ      |
|  | 321,51          | 0,00           | 321,51 |
| Srednja zapremina doznačenih stabala (m³)                | 0,23            |                |        |
| Srednji promjer doznačenih stabala                       | 21,00           |                |        |
| Ukupan broj doznačenih stabala (komada)                  | 1.809           |                |        |
| Prosječni broj doznačenih stabala (kom/ha)               | 71,50           |                |        |
| Prosječna doznačena zapremina doznačenih stabala (m³/ha) | 16,32           |                |        |
| Srednja udaljenost privlačenja (m)                       | 1.322           |                |        |
| Uvjeti rada  | m³/ha           | Nepovoljan     |        |
|  | Distanca (m)    | Nepovoljan     |        |
|  | Nagib (%)       | Povoljan       |        |
| Dvotjedna dinamika (m³)<br>(odnosi se na cijeli LOT)     | 438             |                |        |
| Potreban broj radnih dana<br>(odnosi se na cijeli LOT)   | 58              |                |        |
| Vrijednost poslova<br>(odnosi se na cijeli LOT)          | 34,82 KM/m³     | Σ 73.692,20 KM |        |
| Napomena :   |                 |                |        |

